







SIMBOLOGIA – ESGOTO SANITÁRIO		
LEGENDA		BITOLA
SÍMBOLO	DESCRIÇÃO	
	ESGOTO SANITÁRIO, CONDUITO DE VENTILAÇÃO E DRENO AR CONDICIONADO	
	TUBO DE QUEDA SANITÁRIO – PVC, SÉRIE R	100mm A 150mm
	TUBO DE VENTILAÇÃO – EM PVC SÉRIE R, OU PVC RIGIDO UNIFORTE (E) PARA DIÂMETRO ACIMA DE 150mm	50mm A 150mm
	TUBO DE QUEDA PLUVIAL – PVC, SÉRIE R	100mm A 400mm
	COLUNA DE ÁGUA FRIA – PVC CLASSE 15, SOLDÁVEL	20/25/32/40/50/60/75/80/100mm
	RECALQUE DE ÁGUA	20/25/32/40/50/60/75/80/100mm
	CAXA DE INSPEÇÃO PLUVIAL EM TUBO DE CONCRETO OU ANEIS PRE-MOLDADOS, Ø600 mm a Ø1000 mm COM TAMPA FERRO FUNDIDO	
	CAXA DE INSPEÇÃO CLOACAL EM TUBO DE CONCRETO OU ANEIS PRE-MOLDADOS, Ø600 mm a Ø1000 mm	

- 1 - AS ALTURAS ENCONTRAM-SE EM "cm", OS DIÂMETROS DAS TUBULAÇÕES EM "mm" E AS BITOLAS DOS REGISTROS EM "POLEGADAS"  
AS ALTURAS EM RELAÇÃO AO PISO ESTÃO EM CENTÍMETROS  
TUBOS DE ESGOTO COM  $\phi$  ATE 75 mm - DECLIVIDADE MÍNIMA DE 2%  
TUBOS DE ESGOTO COM  $\phi$  ACIMA DE 75 mm - DECLIVIDADE MÍNIMA DE 1%  
TUBOS DE AR CONDICIONADO INDEPENDENTE DO  $\phi$  - DECLIVIDADE MÍNIMA DE 0,5%
- 2 - BARRIETES DE VENTILAÇÃO - DECLIVIDADE MÍNIMA DE 1%
- 3 - AS TUBULAÇÕES DE AR CONDICIONADO LOCALIZADAS EM ENTRE FORRO DEVEM SER ISOLADAS COM ESPUMA ELASTOMÉRICAS

NOTA:

PROJETO DE HIDROSSANITÁRIO COM BASE NO PROJETO EXISTENTE DE JUNHO/2012  
DO ARQ. FÁBIO DANIEL MENDES CAETANO E ENG. CIVIL GISELA DE A. FRATTINI.

01	AJUSTES CONFORME COMPARCEMENTO DO SANEP	LEVI	FÁBIO	13/10/16
00	EMISSION INICIAL	RAÍSA	MOS	03/06/15
ÍNDICE	DISCRIMINAÇÃO	PROJETO	APROV.	DATA

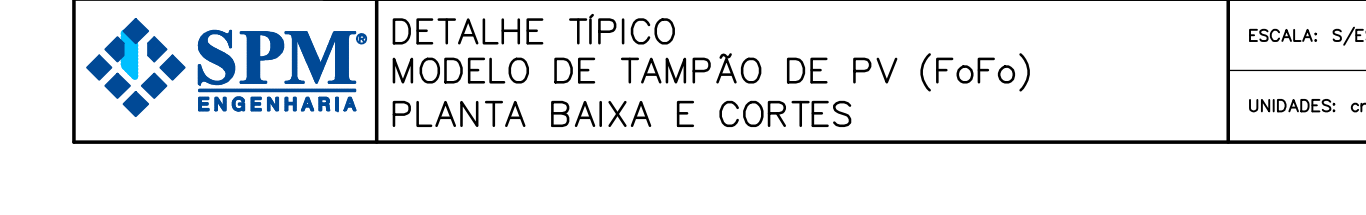
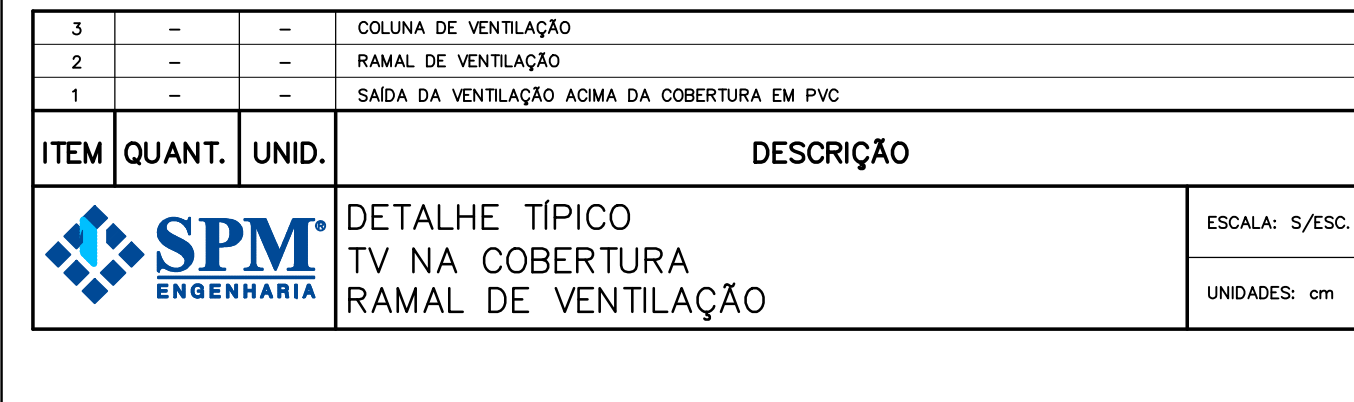
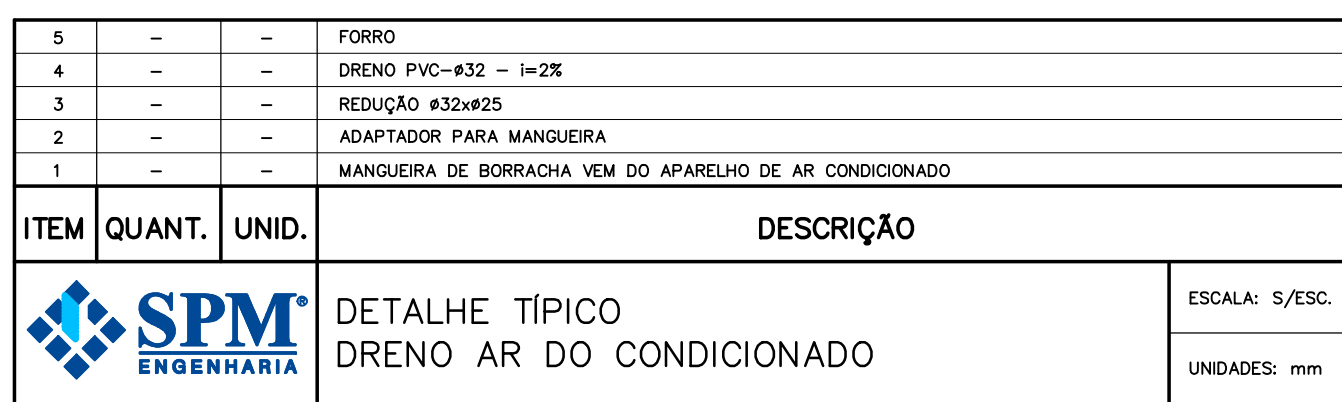
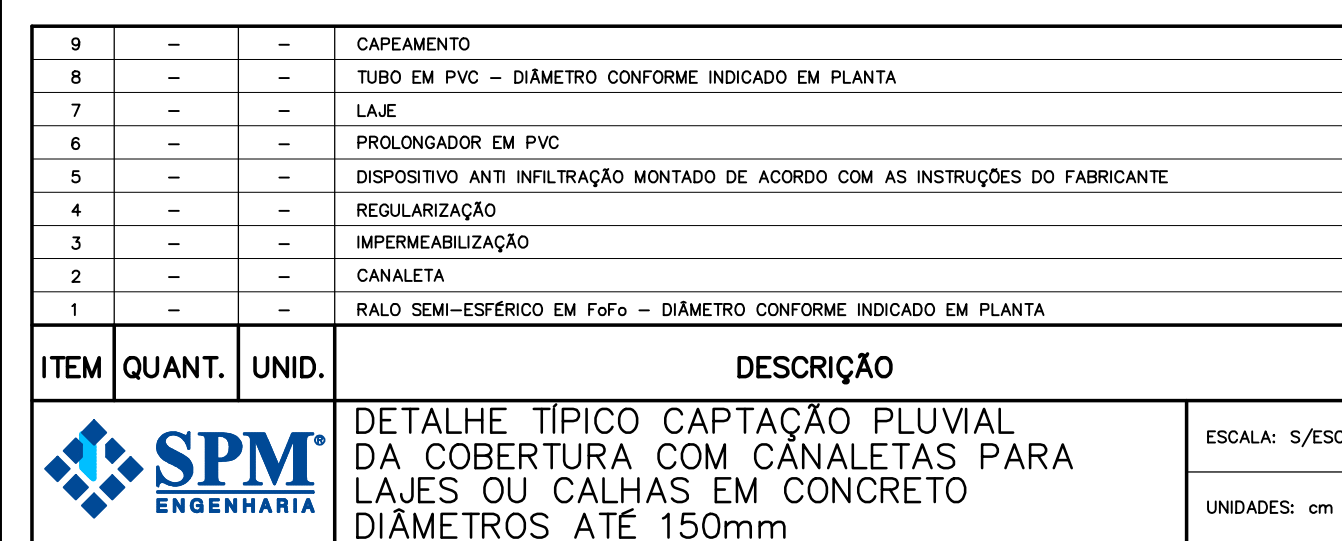
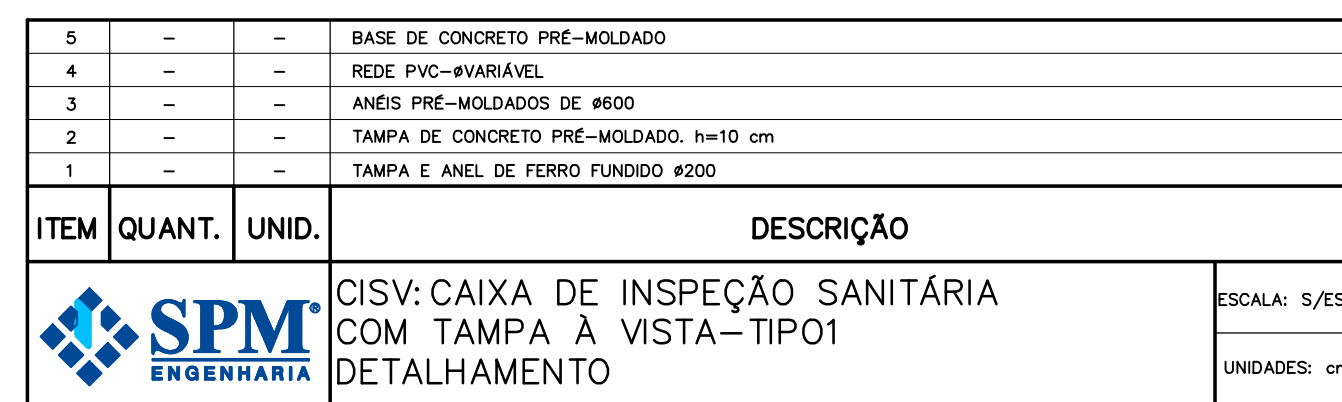
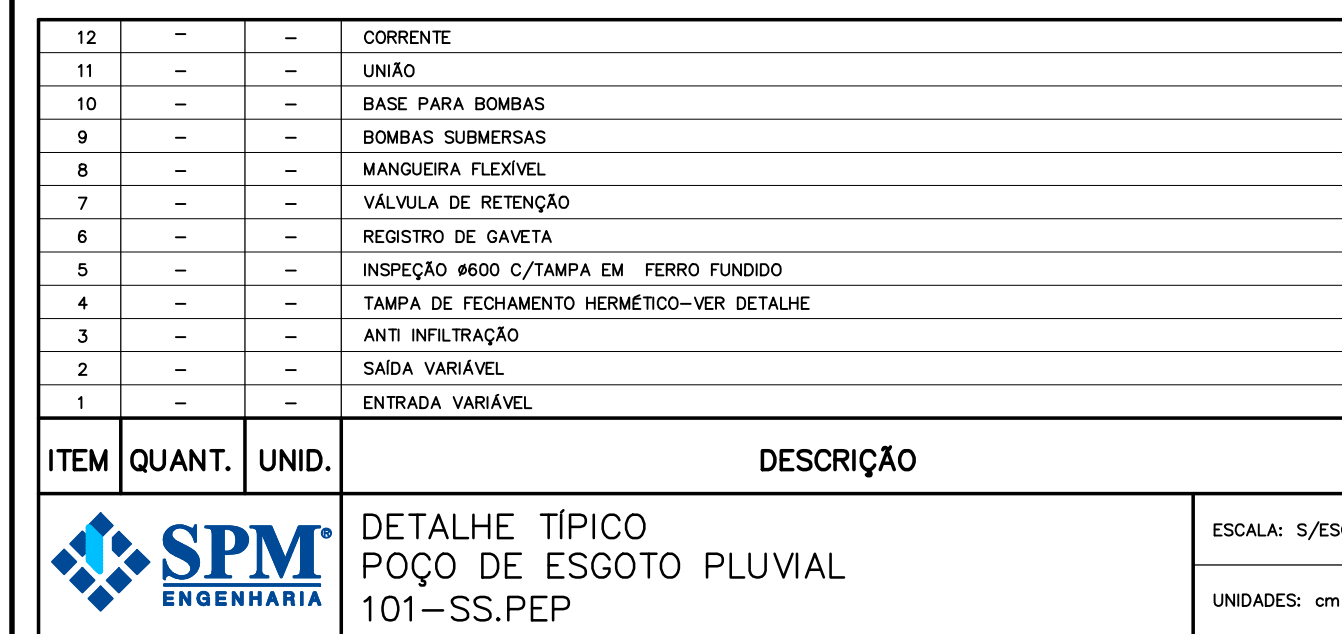



**PREFEITURA**  
**PELOTAS**

GOVERNO

Edson Figueiredo Cavalcini Leite  
Prefeito

George Ramo  
Secretário Municipal de Cultura

Raquel Van Lier  
Fórum de Injeção do Serviço de Teatros e Pôrto-Porto-SC/AT



**GOVERNO FEDERAL**  
**BRASIL**

PAÍS RICO E PAÍS SEM POBREZA



**IPHAN**

**Ministério da**  
**Cultura**

Jurema de Sousa Machado  
Presidente do IPHAN

Eduardo Hahn  
Superintendente do IPHAN/RS

Ana Maria Baltazar  
Coordenadora Técnica do IPHAN/RS

Cristina Thome Fibiger  
Fiscal de Contrato do IPHAN

**REDI UNIC**

**TEATRO SETE DE ABRIL**

Endereço: Pç. Cel. Osório, 1060 e R. Costa de Novais, 550A - Pelotas/RS

Proprietário: PREFEITURA MUNICIPAL DE PELOTAS / RS

**CONCLUSÃO DO PROJETO**  
**EXECUTIVO DE RESTAURAÇÃO**  
**TEATRO SETE DE ABRIL - ANEXO ADMIN.**

CORTADO DA FRANCHIA

**DETALHES GERAIS**  
**REDES DE ESGOTO E ÁGUA**

Arquivo: 17A-HID-PE-004-002-00g

DESENHISTA: BATISA RODRIGUES

DATA: 03/06/2015

ESCALA: 1/50

**HIDROSSANIT - ETAPA PE**

04/15